



Ghid pentru crearea unei bănci de întrebări și a unui Test care colectează aleatoriu întrebări din bancă

Pentru a crea un test care să colecteze aleatoriu întrebări dintr-o bancă la nivelul unui curs, se parcurg două etape:

1. Crearea băncii cu întrebări la nivelul cursului.
2. Crearea și configurarea testului pentru colectarea aleatorie a întrebărilor din bancă.

1. Crearea unei bănci cu întrebări la nivelul cursului

Crearea unei bănci la nivelul cursului presupune parcurgerea a două etape:

- Crearea și configurarea unei categorii din care să facă parte banca de întrebări (pentru o mai bună gestionare și utilizare a întrebărilor pentru testele ce vor fi create la nivel de curs).
- Adăugarea întrebărilor în bancă.

1.1. Crearea și configurarea unei categorii din care să facă parte banca de întrebări

- Pentru a avea acces la zona de configurare a băncii, se deschide zona de administrare din pagina cursului, selectând opțiunea **Mai mult**, evidențiată printr-un patruleter roșu.



Practică pentru proiectul de diplomă (120 ore / 4 săptămâni)

Dashboard / Cursuri / Licență / Anul 4 / Semestrul 2 / Tehnologia construcțiilor de mașini / L-A4-S2-PLD-TCM

General

- Arhiva site-urilor de cursuri se afla aici.
- Tips and tricks site cursuri (->)
- Ce e nou in Moodle 3.5? (click aici)
- Moodle pentru profesori si asistenti

[Forum știri](#)

[Forum Discuții Generale](#)

- Editează setări
- Activează modul de editare
- Filtre
- Setare catalog
- Rezultat
- Copie de rezervă
- Restaurează
- Importă
- Resetează
- Mai mult...**

- Din pagina de administrare a cursului, se adaugă o nouă categorie din care să facă parte banca de întrebări. Din zona de **Banca de întrebări** se selectează opțiunea **Categorii**.

Practică pentru proiectul de diplomă (120 ore / 4 săptămâni)

Dashboard / Cursuri / Licență / Anul 4 / Semestrul 2 / Tehnologia construcțiilor de mașini / L-A4-S2-PLD-TCM / Administrare curs

Administrare curs

Administrare curs Utilizatori

- Editează setări
- Activează modul de editare
- Filtre
- Setare catalog
- Rezultat
- Copie de rezervă
- Restaurează
- Importă
- Resetează



Rapoarte
Competency breakdown
Logs
Înregistrări live
Raport activitate
Course participation
Statistici

Ecusoane
Administrare ecusoane
Adaugă un nou ecuson

Banca de întrebări
Categorii
Import
Export

- Categoriile de întrebări pot fi definite la nivel de site, la nivel de categorii și subcategorii ale unui site sau la nivel de curs.

Pentru crea o categorie de întrebări care să fi utilizată numai pentru un curs, din pagina de editare a acesteia se selectează opțiunea **Implicit pentru cursul**. Se completează numele categoriei (câmp obligatoriu) și se apasă pe butonul **Adaugă categorie**.

Practică pentru proiectul de diplomă (120 ore / 4 săptămâni)

[Dashboard](#) / [Cursuri](#) / [Licență](#) / [Anul 4](#) / [Semestrul 2](#) / [Tehnologia construcțiilor de mașini](#) / [L-A4-S2-PLD-TCM](#) / [Banca de întrebări](#) / [Categorii](#)

Întrebări Categorii Import Export

Editează categorii

Categorii întrebări pentru Curs: Practică pentru proiectul de diplomă (120 ore / 4 săptămâni).

- **Implicit pentru L-A4-S2-PLD-TCM (0)**
Categorii implicite pentru întrebările partajate în contextul 'L-A4-S2-PLD-TCM'.
⚙️

Categorii întrebări pentru Categorie: Tehnologia construcțiilor de mașini.

- **Default for Tehnologia construcțiilor de mașini (0)**
The default category for questions shared in context 'Tehnologia construcțiilor de mașini'.
⚙️

Categorii întrebări pentru Categorie: Semestrul 2.

- **Default for Semestrul 2 (0)**



⚙️

▼ Adaugă categorie

Categorie ?

Nume !

Informații categorie

Banca de întrebări pentru examenul de licență

ID number ?

Câmpurile obligatorii din acest formular sunt marcate cu !.

1.2. Adăugarea întrebărilor în bancă.

- Pentru a adăuga întrebări care să aparțină unei anumite categorii, permițând astfel utilizarea eficientă a acestora, din pagina de administrare a cursului, din zona **Banca de întrebări**, se selectează opțiunea **Întrebări**.

^

Rapoarte [Competency breakdown](#)
[Logs](#)
[Înregistrări live](#)
[Raport activitate](#)
[Course participation](#)
[Statistici](#)

Ecusoane [Administrare ecusoane](#)
[Adaugă un nou ecuson](#)

Banca de întrebări
[Categorii](#)
[Import](#)
[Export](#)



- Din fereastra **Întrebări**, se optează pentru categoria creată anterior.

Întrebări Categorii Import Export

Banca de întrebări

Selectează o categorie: Examen licența anul IV - TCM

Banca de întrebări pentru examenul de licență

No tag filters applied

Filtrează pe baza etichetelor...

Afișați textul întrebării în lista de întrebări

Opțiuni de căutare

Afișează și întrebările din subcategorii

De asemenea, aratăți întrebările din categorii

Creează o nouă întrebare...

- Se adaugă întrebări în categoria selectată, apăsând pe butonul **Creează o nouă întrebare**. Pentru adăugarea altei întrebări se apasă din nou butonul **Creează o nouă întrebare**.

Întrebări Categorii Import Export

Banca de întrebări

Selectează o categorie: Examen licența anul IV - TCM

Banca de întrebări pentru examenul de licență

No tag filters applied

Filtrează pe baza etichetelor...

Afișați textul întrebării în lista de întrebări

Opțiuni de căutare

Afișează și întrebările din subcategorii

De asemenea, aratăți întrebările din categorii

Creează o nouă întrebare...



- Se selectează tipul de întrebare și se apasă butonul **Adaugă**.

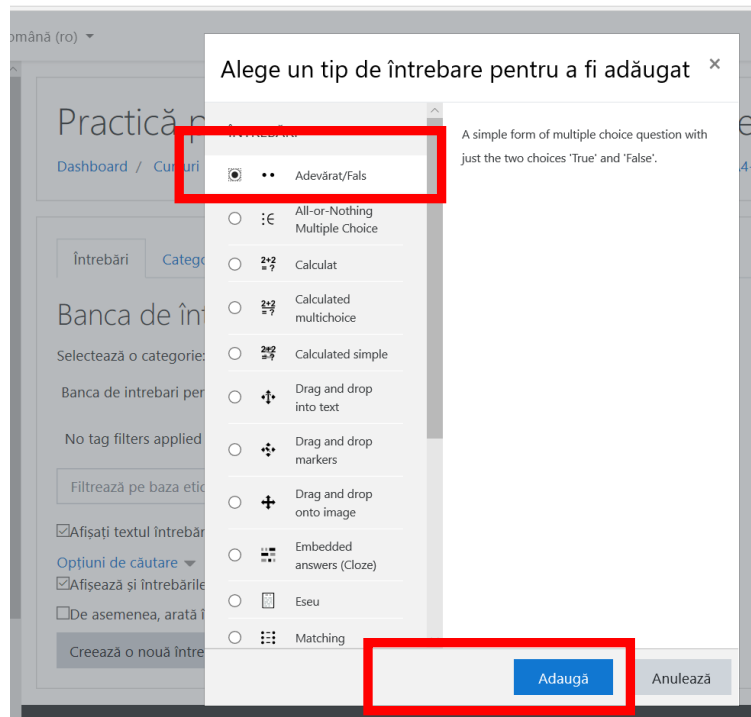

- Se configurează tipul de întrebare ales. **Se recomandă ca la numele întrebării să nu se adauge numere deoarece ordinea acestora nu se va respecta la colectarea aleatorie și ar putea crea confuzii pentru utilizatori.** Se salvează parametrii configurați prin apăsarea butonului **Save**.



Adăugare întrebare de tip Adevărat/Fals

[Maximizează toate](#)

▼ **General**

Categorie

Numele întrebării

Textul întrebării

Alegerea metodei de elabore a semifabricatului se realizează numai în funcție de dimensiunile piesei.

Nota implicită - Trebuie să introduci o valoare.

Răspuns corect

Feedback la selectarea răspunsului "Adevărat".

Gresit

Feedback la selectarea răspunsului "Fals".

Corect

- O întrebare adăugată într-o bancă de întrebări poate fi ștersă. Pentru aceasta, se selectează întrebarea și se apasă butonul **Șterge**.



Banca de întrebări

Selectează o categorie: Examen licenta anul IV - TCM (1)

Banca de intrebari pentru examenul de licenta

No tag filters applied

Filtrează pe baza etichetelor...

Afișați textul întrebării în lista de întrebări

Opțiuni de căutare

Afișează și întrebările din subcategorii

De asemenea, arată întrebări vechi

Creează o nouă întrebare...

<input type="checkbox"/>	Întrebare	Creat de	Ultima modificare efectuată de
<input type="checkbox"/>		Prenume / Nume / Dată	Prenume / Nume / Dată
<input checked="" type="checkbox"/>	Q	Paulina SPANU 20 aprilie 2020, 09:31	Paulina SPANU 20 aprilie 2020, 09:31

Alegerea metodei de elaborare a semifabricatului se realizează numai în funcție de dimensiunile piesei.

ce ați selectat:

Șterge Mută la >> Examen licenta anul IV - TCM (1)

- O întrebare adăugată într-o bancă de întrebări poate fi mutată într-o altă categorie de întrebări. Pentru aceasta, se selectează întrebarea și se apasă butonul **Mută la**

Banca de întrebări

Selectează o categorie: Examen licenta anul IV - TCM (1)

Banca de intrebari pentru examenul de licenta

No tag filters applied

Filtrează pe baza etichetelor...

Afișați textul întrebării în lista de întrebări

Opțiuni de căutare

Afișează și întrebările din subcategorii

De asemenea, arată întrebări vechi

Creează o nouă întrebare...

<input type="checkbox"/>	Întrebare	Creat de	Ultima modificare efectuată de
<input type="checkbox"/>		Prenume / Nume / Dată	Prenume / Nume / Dată
<input checked="" type="checkbox"/>	Q	Paulina SPANU 20 aprilie 2020, 09:31	Paulina SPANU 20 aprilie 2020, 09:31

Alegerea metodei de elaborare a semifabricatului se realizează numai în funcție de dimensiunile piesei.

ce ați selectat:

Șterge Mută la >> Examen licenta anul IV - TCM (1)



În figura de mai jos sunt prezentate diferite tipuri de întrebări adăugate în banca de întrebări care aparține unei categorii disponibile la nivelul unui curs.

The screenshot shows a list of questions in a question bank. Each question entry includes a question icon, a question mark, the question text, a set of icons (gear, copy, search, delete), the user name 'Paulina SPANU', and the timestamp. The questions are as follows:

Question Text	Timestamp
Pentru a afla gradul de utilizare al materialului se calculează	20 aprilie 2020, 09:49
Pentru prelucrarea prin strunjire a unei piese se pot prelua maxim	20 aprilie 2020, 09:59
Analiza tehnologicității piesei presupune studierea următoarelor aspecte	20 aprilie 2020, 09:44
Alegerea metodei de elaborare a semifabricatului se realizează numai în funcție de dimensiunile piesei.	20 aprilie 2020, 09:31
Cepul unei matrite se poziționează în centrul de presiune al acesteia	20 aprilie 2020, 09:36
Forma și dimensiunile piesei nu determină alegerea metodei și a procedurii de semifabricare.	20 aprilie 2020, 09:54
Pe baza adaosurilor intermediare minime calculate, se determină dimensiunile intermediare pentru fiecare suprafață a piesei de prelucrat, la toate fazele de prelucrare.	20 aprilie 2020, 10:02
Stabilirea adâncimii de așchiere nu depinde de numărul de treceri necesare	20 aprilie 2020, 10:05
Viteza de așchiere nu depinde de valoarea adâncimii de așchiere.	20 aprilie 2020, 10:08
Pentru calculul turtii la așchiere se determină viteza de așchiere	20 aprilie 2020, 10:12

2. Crearea și configurarea testului pentru colectarea aleatorie a întrebărilor din bancă

Crearea și configurarea unui test, care să permită colectarea aleatorie a întrebărilor dintr-o bancă de întrebări la nivelul cursului, presupune parcurgerea a două etape:

- Crearea și configurarea testului la nivel de curs.
- Adăugarea aleatorie a întrebărilor în test.

2.1. Crearea și configurarea testului



- Primul pas necesar pentru crearea unui test presupune activarea editării la nivel de curs.

Practică pentru proiectul de diplomă (120 ore / 4 săptămâni)

Dashboard / Cursuri / Licență / Anul 4 / Semestrul 2 / Tehnologia construcțiilor de mașini / L-A4-S2-PLD-TCM

Activează modul de editare

General

- Arhiva site-urilor de cursuri se afla aici.
- Tips and tricks site cursuri (->)
- Ce e nou in Moodle 3.5? (click aici)
- Moodle pentru profesori si asistenti

Forum știri

Forum Discutii Generale

Informații Utile:

Formular feedback

17 februarie - 23 februarie

- Se alege o zona în care va fi adăugat testul și se selectează **Adaugă resursă sau activitate**.

General Editează

- Arhiva site-urilor de cursuri se afla aici.
- Tips and tricks site cursuri (->)
- Ce e nou in Moodle 3.5? (click aici)
- Moodle pentru profesori si asistenti

Forum știri Editează

Forum Discutii Generale Editează

Formular feedback Editează

+ Adaugă activitate sau resursă

17 februarie - 23 februarie Editează

+ Adaugă activitate sau resursă



- Se bifează **Test** și se apasă pe butonul **Adaugă**

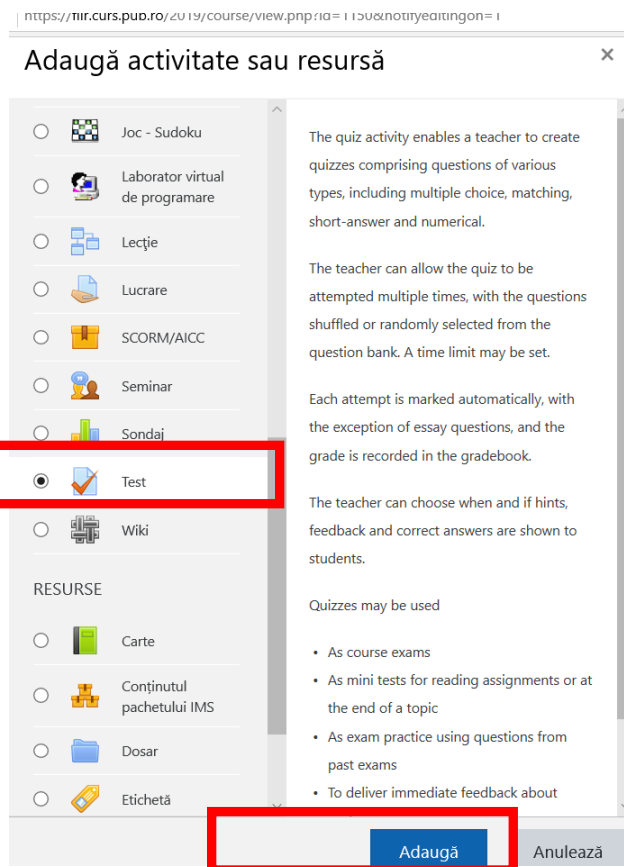

- Se configurează testul **conform specificațiilor necesare** (în imaginile de mai jos este un exemplu cu opțiuni ale autorului, care pot fi modificate). Câmpurile marcate cu bulină roșie sunt obligatorii. După configurarea specificațiilor, se apasă pe butonul **Salvează și afișează** pentru a adăuga întrebări în cadrul testului.



Se adaugă Test nou la 17 februarie - 23 februarie

Maximizează toate

General

Nume



Examen licenta

Introducere

Rich text editor toolbar with icons for undo, bold, italic, list, link, unlink, image, video, microphone, and share. The text area contains: "Test pentru evaluarea cunostintelor pentru examenul de licenta". A green circular refresh icon is in the bottom right corner.

Draft salvat

Afișarea descrierii de pe pagina de curs

rână (ro)

Paulina

Deschide testul



1 iunie 2020 08 02 Activează

Închide testul

1 iunie 2020 10 14 Activează

Termen limită



15 minute Activează

Când expiră timpul



Open attempts are submitted automatically

Notă

Categorie notă



Fără categorie

Notă de trecere



5

Încercări permise

2

Metoda de notare



Nota maximă
Nota medie
Prima încercare
Ultima încercare

Layout

Question behaviour

Review options



20 Română (ro) Paulina SPANU

Layout

Pagină nouă

Metodă de navigare

[Afișează mai puțin...](#)

Question behaviour

Shuffle within questions

Care este funcționalitatea întrebărilor

Each attempt builds on the last

[Afișează mai puțin...](#)

Review options

During the attempt	Immediately after the attempt	Later, while the quiz is still open
<input checked="" type="checkbox"/> Încercarea	<input checked="" type="checkbox"/> Încercarea	<input checked="" type="checkbox"/> Încercarea
<input checked="" type="checkbox"/> Dacă este corect	<input checked="" type="checkbox"/> Dacă este corect	<input checked="" type="checkbox"/> Dacă este corect
<input checked="" type="checkbox"/> Puncte	<input checked="" type="checkbox"/> Puncte	<input checked="" type="checkbox"/> Puncte
<input checked="" type="checkbox"/> Feedback specific	<input checked="" type="checkbox"/> Feedback specific	<input checked="" type="checkbox"/> Feedback specific
<input checked="" type="checkbox"/> Feedback general	<input checked="" type="checkbox"/> Feedback general	<input checked="" type="checkbox"/> Feedback general
<input checked="" type="checkbox"/> Răspunsul corect	<input checked="" type="checkbox"/> Răspunsul corect	<input checked="" type="checkbox"/> Răspunsul corect
<input type="checkbox"/> Feedback general	<input checked="" type="checkbox"/> Feedback general	<input checked="" type="checkbox"/> Feedback general

Aspect

Afișați imaginea utilizatorului

Decimal places in grades

[Afișează mai mult...](#)

Extra restrictions on attempts

Necesită parolă

Require network address

Enforced delay between 1st and 2nd attempts Activează

Securitate browser

Allow quiz to be attempted offline using the mobile app

[Afișează mai puțin...](#)

▶ Feedback global

▶ Setări generice module

▶ Restrictionare acces



Extra restrictions on attempts

Necesită parolă [Click pentru a insera text](#)

Require network address

Enforced delay between 1st and 2nd attempts minute Activează

Securitate browser

Allow quiz to be attempted offline using the mobile app

[Afișează mai puțin...](#)

Feedback global

Setări generice module

Restricționare acces

Etichete

Competențe

Salvează și revino la curs Salvează și afișează Anulează

2.2. Adăugarea întrebărilor în cadrul testului

- Pentru a adăuga întrebări în cadrul unui test, din fereastra de editare a acestuia se apasă butonul Editează test.

Examen licența

Test pentru evaluarea cunoștințelor pentru examenul de licență

Încercări permise: 2

Acest nu va fi disponibil decât de la data de: luni, 1 iunie 2020, 08:02

Acest test se va închide la luni, 1 iunie 2020, 10:14

Temp disponibil: 15 min

Metodă de notare: Nota maximă

Nici o întrebare nu a fost adăugată încă

Editează Test

Înapoi la curs

- Există trei opțiuni disponibile pentru a adăuga întrebări în cadrul unui test:



- Adăugarea unei noi întrebări și configurarea acesteia.
- Adăugarea unor anumite întrebări dintr-o bancă existentă.
- Adăugarea în mod aleatoriu a unui anumit număr de întrebări din banca de întrebări.

Adăugarea unei noi întrebări și configurarea acesteia.

Se editează chestionarul: Examen licența

Întrebări: 0 | Quiz closed (opens 1/06/2020 08:02)

Nota maximă 10,00 Salvează

Repaginați Select multiple items Total of marks: 0,00

Shuffle

+ o nouă întrebare

+ din banca de întrebări

+ o întrebare aleatorie

P1-Ghid minimal de accesat Se editează chestionaru

https://fiir.curs.pub.ro/2019/mod/quiz/edit.php?cmid=25924

Alege un tip de întrebare pentru a fi adăugat

Selecțai un tip de întrebare pentru a-i vedea descrierea.

ÎNTREBĂRI

- Adevărat/Fals
- :€ All-or-Nothing Multiple Choice
- $\frac{2+2}{=7}$ Calculat
- $\frac{2+2}{=7}$ Calculated multichoice
- $\frac{2+2}{=7}$ Calculated simple
- ⇅ Drag and drop into text
- ⚙ Drag and drop markers
- + Drag and drop onto image
- Embedded answers (Cloze)
- 📄 Eseu
- ⋮ Matching

Adaugă Anulează



Adăugarea UNOR ANUMITE ÎNTREBĂRI dintr-o bancă existentă.

Se editează chestionarul: Examen licența

Întrebări: 0 | Quiz closed (opens 1/06/2020 08:02)

Nota maximă 10,00 Salvează

Repaginați Select multiple items

Total of marks: 0,00

Shuffle

Adaugă

- + noua întrebare
- + din banca de întrebări
- + o întrebare aleatorie

Add from the question bank at the end

Selectează o categorie: Implicit pentru L-A4-S2-PLD-TCM

Categoria implicită pentru întrebările partajate în contextul 'L-A4-S2-PLD-TCM'.

No tag filters applied

Filtrează pe baza etichetelor...

Opțiuni de căutare

Afășează și întrebările din subcategorii

De asemenea, arată întrebări vechi

Întrebare

- + :- Q Pentru a afla gradul de utilizare al materialului se calculează
- + :- Q Pentru prelucrarea prin strunjire a unei piese se pot prelua maxim
- + :- Q Analiza tehnologicității piesei presupune studierea următoarelor aspecte
- + .. Q Alegerea metodei de elaborare a semifabricatului se realizează numai în funcție de dimensiunile piesei
- + .. Q Cepul unei matrite se poziționează în centrul de presiune al acesteia
- + .. Q Pe baza adaosurilor intermediare minime calculate, se determină dimensiunile intermediare pentru
- + .. Q Stabilirea adâncimii de așchiere nu depinde de numărul de treceri necesare
- + .. Q Viteza de așchiere nu depinde de valoarea adâncimii de așchiere.
- + .. Q Pentru calculul turatiei la așchiere se determină viteza de așchiere.
- + .. Q Forma și dimensiunile piesei nu determină alegerea metodei și a procedurii de semifabricare.

Adăugați întrebările selectate în chestionar



Adăugarea în mod aleatoriu a unui număr de întrebări dintr-o anumită bancă disponibilă în categorii de întrebări.

În imaginea de mai jos, am optat pentru 10 întrebări, pentru fiecare întrebare am atribuit un punct, iar nota la nivel de test este 10. Suma tuturor punctelor de la fiecare întrebare trebuie să fie egală cu nota finală a testului. După configurarea acestora, se apasă butonul **Save**.



Se editează chestionarul: Examen licența

Întrebări: 10 | Quiz closed (opens 1/06/2020 08:02)

Nota maximă 10,00

Salvează

Total of marks: 10,00

Repaginați Select multiple items

					<input checked="" type="checkbox"/> Shuffle
Pagină 1					Adaugă ▾
+	1	Aleatoriu (Implicit pentru L-A4-S2-PLD-TCM) (Vezi întrebările)		1,00	
Pagină 2					Adaugă ▾
+	2	Aleatoriu (Implicit pentru L-A4-S2-PLD-TCM) (Vezi întrebările)		1,00	
Pagină 3					Adaugă ▾
+	3	Aleatoriu (Implicit pentru L-A4-S2-PLD-TCM) (Vezi întrebările)		1,00	
Pagină 4					Adaugă ▾
+	4	Aleatoriu (Implicit pentru L-A4-S2-PLD-TCM) (Vezi întrebările)		1,00	
Pagină 5					Adaugă ▾
+	5	Aleatoriu (Implicit pentru L-A4-S2-PLD-TCM) (Vezi întrebările)		1,00	
Pagină 6					Adaugă ▾
+	6	Aleatoriu (Implicit pentru L-A4-S2-PLD-TCM) (Vezi întrebările)		1,00	
Pagină 7					Adaugă ▾
+	7	Aleatoriu (Implicit pentru L-A4-S2-PLD-TCM) (Vezi întrebările)		1,00	
Pagină 8					Adaugă ▾
+	8	Aleatoriu (Implicit pentru L-A4-S2-PLD-TCM) (Vezi întrebările)		1,00	
Pagină 9					Adaugă ▾
+	9	Aleatoriu (Implicit pentru L-A4-S2-PLD-TCM) (Vezi întrebările)		1,00	
Pagină 10					Adaugă ▾
+	10	Aleatoriu (Implicit pentru L-A4-S2-PLD-TCM) (Vezi întrebările)		1,00	
					Adaugă ▾